

moodle

Ambiente Virtual de Aprendizagem

JOCELMA RIOS, DRA.

Antes de
qualquer
coisa...

Estamos retomando o calendário acadêmico com o ensino online, o que exigirá de todos e todas um engajamento especial.

As tecnologias digitais estão transformando as relações sociais, de trabalho, as maneiras de pensar e de aprender.

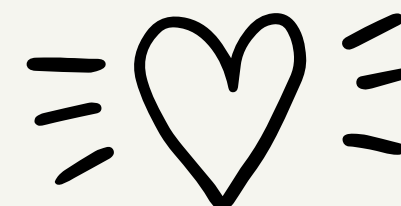

Com isso...

... o processo de aprendizagem vem, cotidianamente, promovendo rupturas com os limites físicos das instituições de ensino, e consolidando novos espaços de construção do conhecimento para além das salas de aula tradicionais.

Então, estamos nós aqui retomando o semestre 2019.2...

Como vai ser isso?

Como irei interagir com os professores e professoras?

Terei acesso ao material didático?

As aulas serão ao vivo ou gravadas?

Qual será a plataforma? Moodle, Classroom ou Teams?

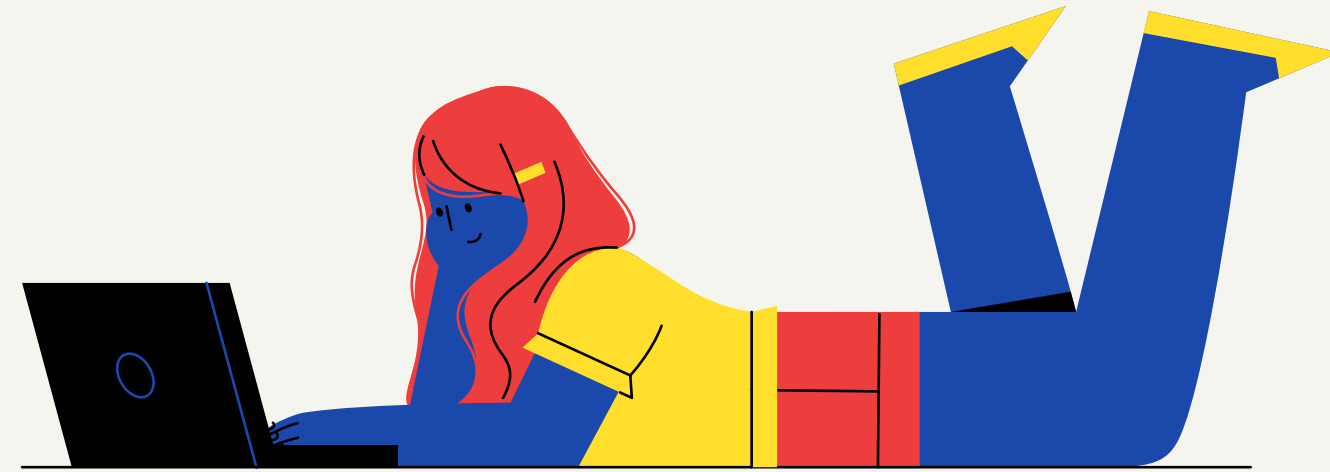

Qual o perfil esperado do estudante
no ensino online?

Autonomia

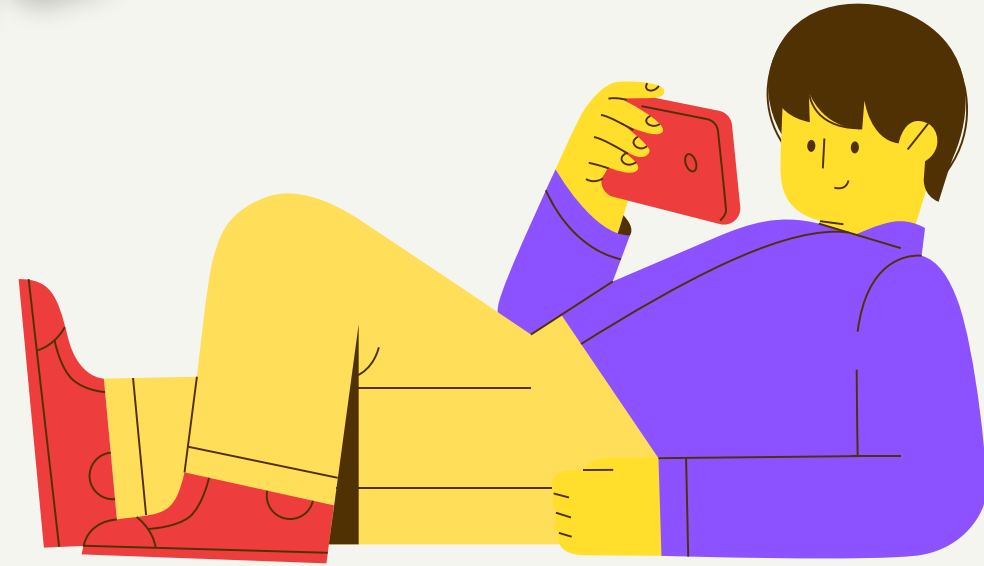

Organização

Disciplina

Proatividade

Motivação

Como
acessar?

www.eadsalvador.ifba.edu.br

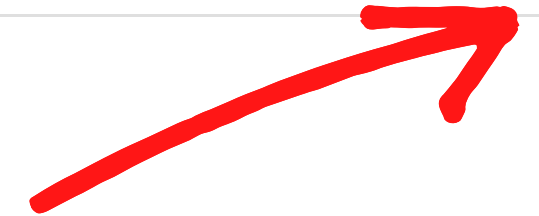

Avisos do site

Finalização do semestre de 2019.2

por [ERICA FERREIRA MARQUES](#) - segunda, 24 Ago 2020, 19:23

Nota à Comunidade Acadêmica do IFBA - Campus Salvador

Salvador, 24 de agosto de 2020

À Comunidade Acadêmica do Campus de Salvador - IFBA

A partir do dia 31/08/2020, iniciaremos as Atividades de Ensino Não Presenciais Emergenciais - AENPE do campus de Salvador, para finalização do semestre letivo de 2019.2 dos Cursos INTEGRADO EJA, SUBSEQUENTES e de GRADUAÇÃO.

Até o dia 27/08/2020 publicaremos a Minuta do campus com as diretrizes que nortearão as atividades de ensino remotas para conclusão do semestre 2019.2.

No dia 28/08/2020 às 17h ocorrerá uma LIVE na plataforma RNP, que também será transmitida pelo Youtube do Campus Salvador, com a participação dos(as) diretores(as) do campus (DG, DE, DAES e DAEP) para apresentar a minuta e dirimir

Menu Principal

[Site do IFBA Campus Salvador](#)

[Avisos do site](#)

Calendário

setembro 2020

Seg	Ter	Qua	Qui	Sex	Sáb	Dom
	1	2	3	4	5	6
7	8	9	10	11	12	13
14	15	16	17	18	19	20
21	22	23	24	25	26	27
28	29	30				

O da e ad IFBA

S A L V A D O R

 Lembrar identificação de usuário

[Esqueceu o seu usuário ou senha?](#)

O uso de Cookies deve ser permitido no seu navegador [?](#)

Você ainda não se identificou.

[Página inicial](#)

[Resumo de retenção de dados](#)

[Obter o aplicativo para dispositivos móveis](#)

Login:

CPF, sem os zeros à esquerda

Senha inicial:

ifbassa2020

Painel: a sua área de trabalho

IFBA - Campus Salvador Portal IFBA Biblioteca Ensino Extensão Português - Brasil (pt_br)

JOCELMA ALMEIDA RIOS

Personalizar esta página

Cursos acessados recentemente

- Banco de Dados aplicados a Jogos Digitais**
Turma B - Milton Santos
Banco de Dados para Jogos Digitais
- CURSO PRÁTICAS EDUCATIVAS EM AMBIENTE VIRTUAL DE APRENDIZAGEM**
Curso de Capacitação em Práticas Educa...
Práticas Educativas em Ambiente Virtual ...
- Capacitação sobre o moodle**
Administração e Suporte
Capacitação em Administração e Suport...
Capacitação em Administração e Suport...

Resumo dos cursos

Todos (exceto removidos da visualização) Nome do curso Lista

Curso	Progresso	Ações
Extensão Ambientação em Educação Online		...
Turma B - Milton Santos Banco de Dados para Jogos Digitais		...
Capacitação em Administração e Suporte do Moodle Capacitação em Administração e Suporte do Moodle	0% completo	...
Turma B - Milton Santos	0% completo	...

Últimos avisos

- Acrescentar um novo tópico...
1 Set, 17:04
ERICA FERREIRA MARQUES
Manual para acesso ao Moodle
24 Ago, 19:23
ERICA FERREIRA MARQUES
Finalização do semestre de 2019.2
Tópicos antigos ...

Usuários Online

2 usuários online (últimos 5 minutos)

- JOCELMA ALMEIDA RIOS
- Anderson Araújo Cavalcante

Calendário

setembro 2020

Seg	Ter	Qua	Qui	Sex	Sáb	Dom
	1	2	3	4	5	6
7	8	9	10	11	12	13
14	15	16	17	18	19	20
21	22	23	24	25	26	27
28	29	30				

Relatório_Moodle_....csv

Exibir todos

Perfil do usuário: precisa atualizar no primeiro acesso

IFBA - Campus Salvador Portal IFBA Biblioteca Ensino Extensão

JOCELMA ALMEIDA RIOS

sábado, 5 setembro, para o calendário...

Usoários Online

1 usuário online

JOCELMA ALMEIDA RIOS

Painel

Perfil

Notas

Mensagens

Preferências

Sair

Mudar papel para...

Linguagem de consulta e manipulação de dados

Material didático

Introdução a SQL

Curso de My SQL

Atividades

Elaboração de script

Introdução a Banco de Dados

https://eadsalvador.ifba.edu.br/moodle/user/profile.php?id=10468

Relatório_Moodle_....csv

Exibir todos

IFBA - Campus Salvador Portal IFBA Biblioteca Ensino Extensão Português - Brasil (pt_br)

JOCELMA ALMEIDA RIOS

Detalhes do usuário

[Modificar perfil](#)

Endereço de email
jocelmarios@gmail.com

País
Brasil

Cidade/Município
Lauro de Freitas

Interesses
Cinema praia jardinagem pets forró

Detalhes do curso

Cursos inscritos

- Ambientação em Educação Online
- Banco de Dados para Jogos Digitais
- Capacitação em Administração e Suporte do Moodle
- EP - Adriana Magalhães Lucio
- EP - Ana Carolina Sokolonski Anton
- EP - André Luiz Leite Ferreira
- EP - Anizia C A Oliveira
- EP - Carlos Eduardo dos Santos Amorim
- EP - Carolina da Silva Corrêa
- EP - Enobaldo da Silva Ataide

Ver mais

Emblemas

Emblemas de Instituto Federal da Bahia - Campus Salvador:

Miscelânea

- Anotações
- Mensagens do fórum

ps://eadsalvador.ifba.edu.br/moodle/user/editadvanced.php?id=10468&course=1&returnto=profile

Relatório_Moodle_....csv

Exibir todos

Perfil do usuário: atualize seu e-mail, insira uma foto e fale um pouco sobre você no campo Descrição

- Nome:** JOCELMA ALMEIDA
- Sobrenome:** RIOS (indicated by a red arrow)
- Endereço de email:** jocelmarios@gmail.com
- Mostrar endereço de email:** Apenas os participantes do curso podem ver o meu endereço de email
- Perfil MoodleNet:** (Empty field)
- Cidade/Município:** Lauro de Freitas
- Selecione um país:** Brasil
- Zona de fuso horário:** América/Bahia
- Descrição:** Sou docente do Campus Lauro de Freitas, onde atuo na área de computação. Também atuo na área de educação, no EPPT, também contribuindo no Campus Salvador.

The interface includes a left sidebar with navigation options like 'Painel', 'Página inicial do site', 'Calendário', and 'Meus cursos'. The top navigation bar shows 'Portal IFBA', 'Biblioteca', 'Ensino', 'Extensão', and 'Português - Brasil (pt_br)'. The user's name 'JOCELMA ALMEIDA RIOS' is displayed in the top right corner with a notification badge.

Mensagens: sim, o Moodle tem uma correio de mensagens interno, e você pode se comunicar com todos(as) colegas e professores(as)!

Seg	Ter	Qua	Qui	Sex	Sáb	Dom
	1	2	3	4	5	6
7	8	9	10	11	12	13
14	15	16	17	18	19	20
21	22	23	24	25	26	27
28	29	30				

Busque o contato pelo nome

Escreva a mensagem e clique no ícone indicado

Exemplo da organização de uma disciplina no Moodle

Banco de Dados para Jogos Digitais

CURSO SUPERIOR EM JOGOS DIGITAIS

- Plano de ensino
- Conheça um pouco mais sobre nosso percurso
- Fórum de dúvidas
- Papo aberto
- Qual o dia mais indicado para nosso encontro síncrono?

Planos de ensino - Banco de Dados para Jogos - Documentos Google - Google Chrome

docs.google.com/document/d/1NwJQ4NPtMit5yfcztEdfGLOmMIdT6bRYCIZ_7bXJKY/edit

Planos de ensino - Banco de Dados para Jogos

Arquivo Editar Ver Inserir Formatar Ferramentas Complementos Ajuda

100% Texto norm... Calibri 14 B I U A

INSTITUTO FEDERAL
Bahia
Campus Lauro de Freitas

PLANO DE ENSINO

DISCIPLINA: Banco de dados para jogos SEMESTRE: 4º

CÓDIGO DA DISCIPLINA:

CARGA HORÁRIA: 60 horas

PROFESSOR: Jocelma Almeida Rios

Código		Disciplina					
		Banco de dados para jogos					
Pré-requisitos da disciplina				Pré-requisito para			
Nenhum				Nenhum			
Créditos				Carga horária			
Teóricos	Práticos	Estágio	Total	Teóricos	Práticos	Estágio	Total
2	2	0	4	30	30	0	60

MEGA Tradutor Lattes iLovePDF Outros favoritos

JOCELMA ALMEIDA RIOS

Seg	Ter	Qua	Qui	Sex	Sáb	Dom
	1	2	3	4	5	6
7	8	9	10	11	12	13
14	15	16	17	18	19	20
21	22	23	24	25	26	27
28	29	30				

- Ocultar eventos - site
- Ocultar eventos - categoria
- Ocultar eventos - curso
- Ocultar eventos - grupo
- Ocultar eventos - usuário
- Ocultar eventos - outro

Próximos eventos

? Término de Qual o dia mais indicado para nosso encontro síncrono?
sábado, 5 setembro, 23:55

[Ir para o calendário...](#)

Relatório_Moodle_....csv Exibir todos

**Banco de
Dados
para Jogos
Digitais**

**CURSO SUPERIOR EM
JOGOS DIGITAIS**

-  Plano de ensino
-  Conheça um pouco mais sobre nosso percurso
-  Fórum de dúvidas
-  Papo aberto
-  Qual o dia mais indicado para nosso encontro síncrono?

IFBA - Campus Salvador Portal IFBA Biblioteca Ensino Extensão

JOCELMA ALMEIDA RIOS

EP-TurmaB-0

Participantes

Emblemas

Competências

Notas

Painel

Página inicial do site

Calendário

Arquivos privados

Banco de conteúdo

Meus cursos

Fórum de dúvidas

Fórum de Dúvidas

Acrescentar um novo tópico de discussão

Assunto

Mensagem

Relatório_Moodle_....csv

Exibir todos

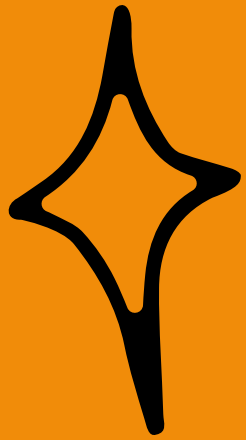

IFBA - Campus Salvador Portal IFBA Biblioteca Ensino Extensão

JOCELMA ALMEIDA RIOS

Fórum de dúvidas

[Acrescentar um novo tópico de discussão](#)

Tópico	Autor	Última mensagem ↓	Comentários
☆ Atividades práticas	JOCELMA ALMEI... 1 Set 2020	JOCELMA ALMEI... 1 Set 2020	0

[Conheça um pouco mais sobre nosso percurso](#) [Papo aberto ▶](#)

Relatório_Moodle_....csv

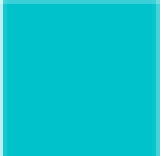

 Linguagem de consulta e
  manipulação de dados

 *Material didático*

 Introdução a SQL

 Curso de My SQL

 *Atividades*

 Elaboração de script

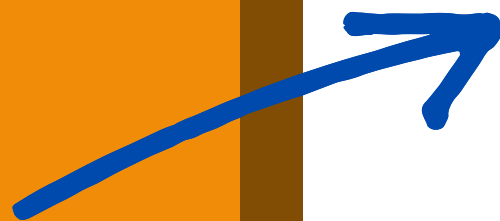

IFBA - Campus Salvador Portal IFBA Biblioteca Ensino Extensão

JOCELMA ALMEIDA RIOS Estudante

Elaboração de script

Analise a base de dados anexa, contendo duas tabelas (clientes e faturas) e estructure um script em SQL para listar todos os clientes em ordem alfabética, desde que estejam sem débitos pendentes há mais de um ano.

Considere a informação de CPF como sendo chave primária na tabela de clientes e chave estrangeira na tabela de faturas.

Status de envio

Status de envio	Nenhuma tentativa
Status da avaliação	Não há notas
Última modificação	-
Comentários sobre o envio	Comentários (0)

[Adicionar tarefa](#)

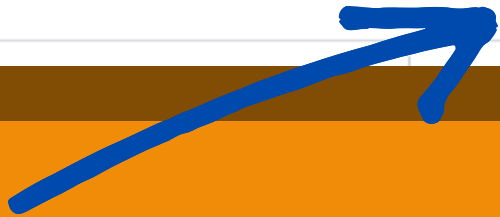

IFBA - Campus Salvador Portal IFBA Biblioteca Ensino Extensão

JOCELMA ALMEIDA RIOS Estudante

Elaboração de script

Analise a base de dados anexa, contendo duas tabelas (clientes e faturas) e estructure um script em SQL para listar todos os clientes em ordem alfabética, desde que estejam sem débitos pendentes há mais de um ano.

Considere a informação de CPF como sendo chave primária na tabela de clientes e chave estrangeira na tabela de faturas.

Texto online

```
SELECT CODIGO, NOME FROM CLIENTES
SELECT * FROM CLIENTES
```

Salvar mudanças Cancelar

Relatório_Moodle_....csv Relatório_Moodle_....csv Relatório_Moodle_....csv Relatório_Moodle_....csv Relatório_Moodle_....csv Exibir todo

O Moodle ajuda você a se organizar nos estudos

Você enviou sua tarefa para Elaboração de script ▶ Caixa de entrada x

Não responda a esta mensagem. (via IFBA - Campus Salvador) ter., 1 de set. 18:56 (há 11 horas)

para JOCELMA ▾

[EP-TurmaB-0](#) -> [Tarefa](#) -> [Elaboração de script](#)

Você enviou uma tarefa em *Elaboração de script*.

Você pode ver aqui o status da sua [tarefa enviada](#).

[← Responder](#) [➔ Encaminhar](#)

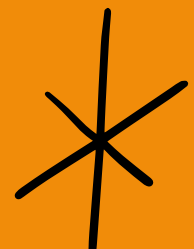

Já posso
acessar?

Alguns
recadinhos
importantes
sobre boas
práticas!

- Interação virtual não é anônima;
- Escrever textos em caixa alta não é legal;
- A presença no ensino online é percebido pelas interações, portanto acesse diariamente o AVA;
- Emoticons podem ajudar na comunicação virtual;
- Imagens são importantes para a compreensão da comunicação, mas não pode exagerar;
- Se utilizar material de outras pessoas, é preciso indicar a autoria;
- É preciso ter cuidado na escrita para ser bem compreendido(a).

Dúvidas?

Poste-as no fórum!

